op 181 (2010)

„Ende des Herbstes“ (Rilke)

— = betonet ⌣ = ubetonet

quitar Solo >= marcato + sul pont.

STORM: brølende/kæmpende i modvind (agogik)

forspil =1 / efterspil =2

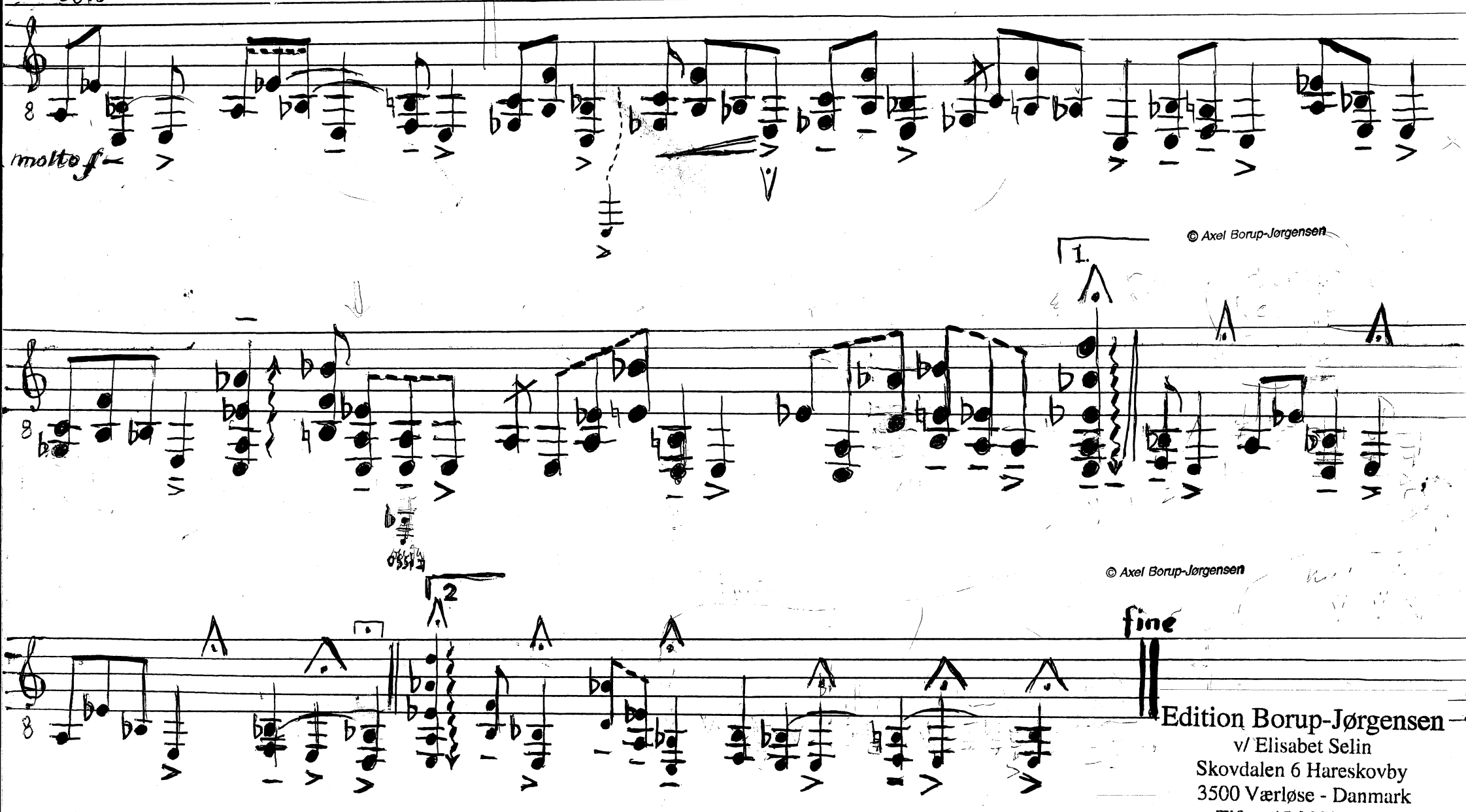

© Axel Borup-Jørgensen

© Axel Borup-Jørgensen

© Axel Borup-Jørgensen

Edition Borup-Jørgensen
v/ Elisabet Selin
Skovdalen 6 Hareskovby
3500 Værløse - Danmark
Tlf.: +45 2332 4770
edition@borup-jorgensen.dk
www.borup-jorgensen.dk

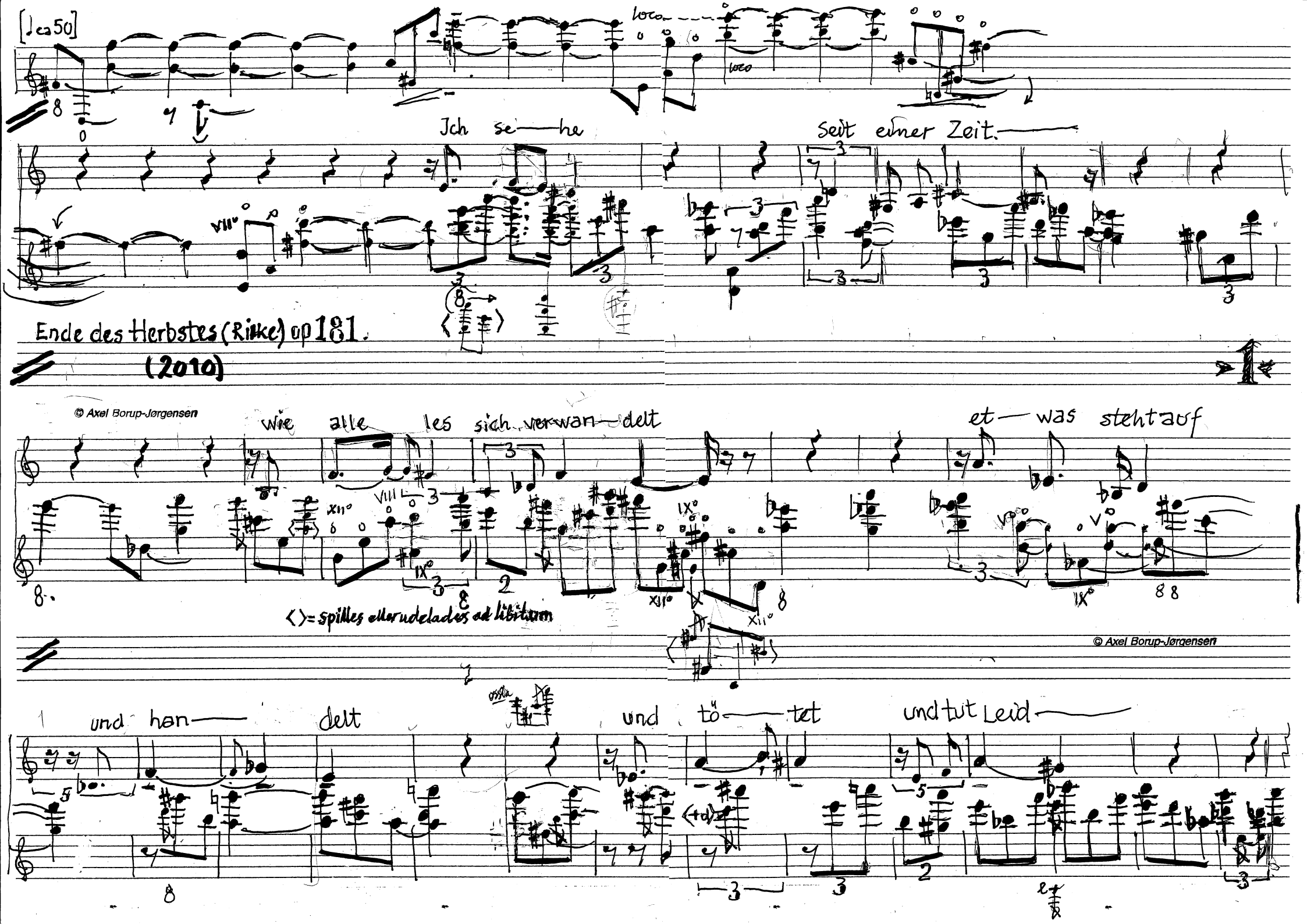
[ca 50]
loco
Ich se—he
seit einer Zeit.
Ende des Herbstes (Rilke) op 181.
(2010)
© Axel Borup-Jørgensen
wie alle les sich ver-wan—delt
et—was steht auf
<>= spilles ellerudelades ad libitum
© Axel Borup-Jørgensen
und han—delt
und to—tet
und tut Leid—

op 181 Ende des Herbstes

op 181 Ende des Herbstes

© Axel Borup-Jørgensen

2

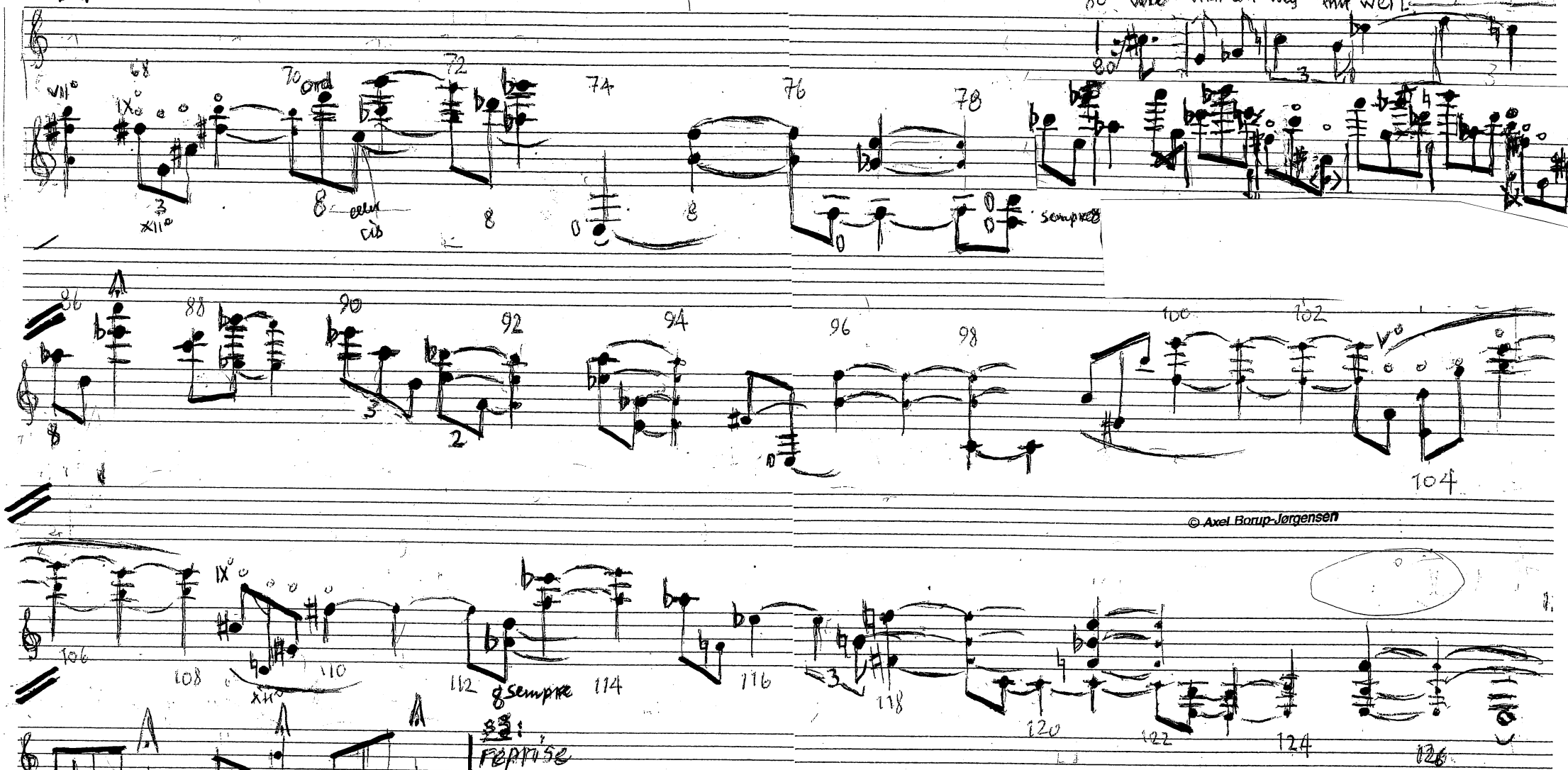

© Axel Borup-Jørgensen

op 181 Axel Borup-Jørgensen »Ende des Herbstes« (Rilke)

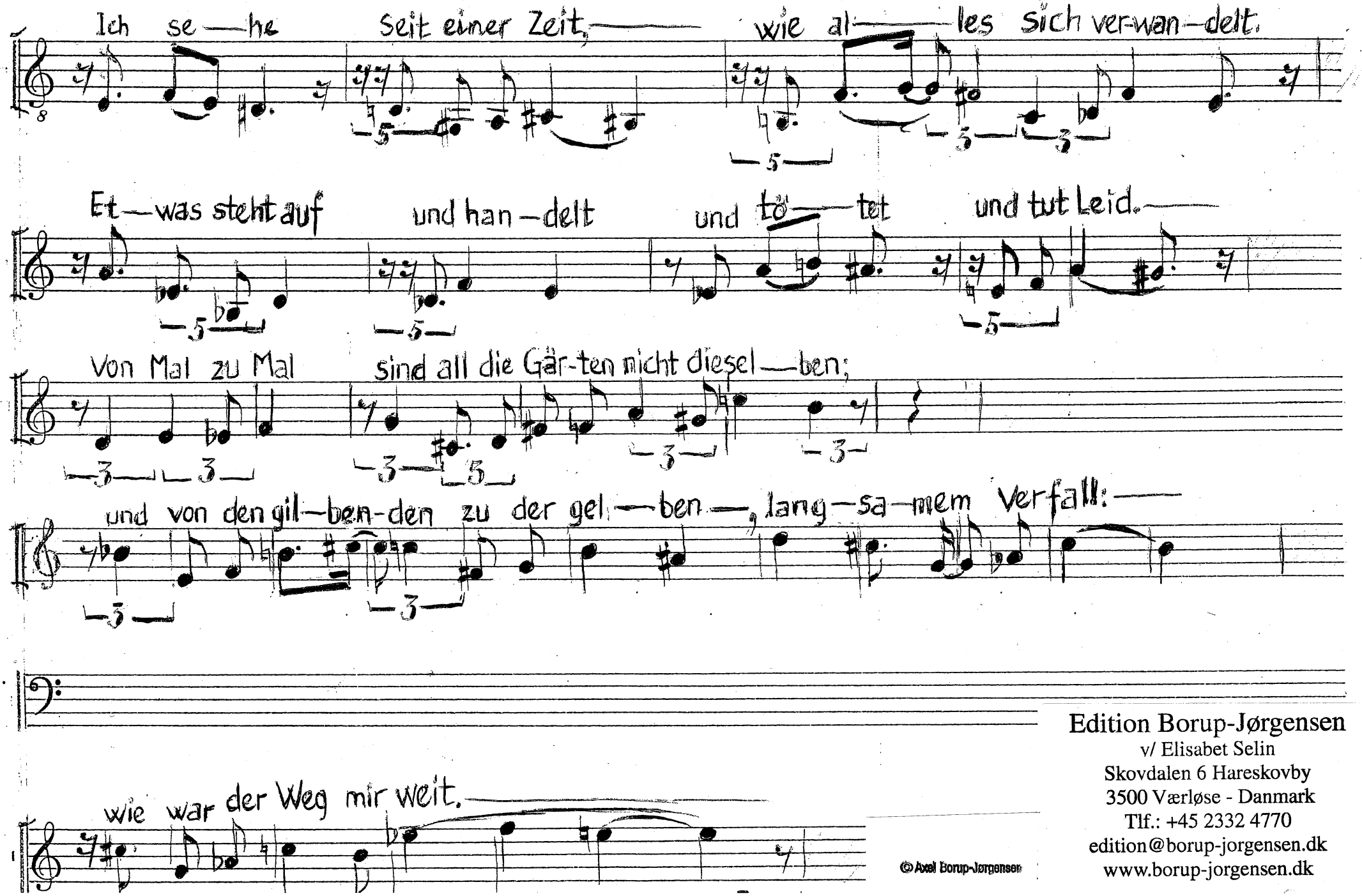

© Axel Borup-Jørgensen

Edition Borup-Jørgensen
v/ Elisabet Selin
Skovdalen 6 Hareskovby
3500 Værløse - Danmark
Tlf.: +45 2332 4770
edition@borup-jorgensen.dk
www.borup-jorgensen.dk